



今月の特集

星にねがいを…



7月は年に一度、織姫星と彦星が天の川を渡って会える日、「七夕」があります。

織姫星はこと座のベガ、彦星はわし座のアルタイル。

夏の夜空を見上げると、天の川を挟んで明るく光る2つの星がよく見えます。

梅雨空で星が見えない日にも、広い宇宙に想いをはせてみてはいかがでしょうか。

そこで7月は「星にねがいを…」をテーマに、本を集めてみました。

これらの中からお気に入りの1冊を見つけて、本の中の壮大な宇宙へ羽ばたいてみませんか。

玄関ホールには笹を飾りました（7月7日まで）。短冊に願い事を書いて、星に秘められた力に、皆様の想いを託してみてくださいね。

展示のご案内

図書館を使った調べる 学習コンクール 入賞作品複製展示

期間：7月18日(火)～8月31日(木)

場所：1階ゲートすぐの展示棚

以前の入賞作品（複製）を展示します。
夏休みの自由研究の参考に、ぜひご覧下さい。

※作品の貸出、コピーは出来ません。
あらかじめご了承ください。

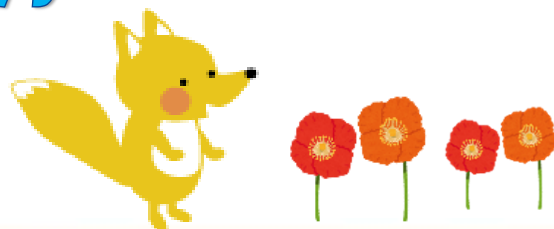

「森 はな」 特別展

期間：7月20日(木)～7月31日(月)

場所：1階展示コーナー

高砂市ゆかりの児童文学者、森はなさんの特別展です。

「こんこんさまにさしあげそうろう」
「じろはったん」など、主な作品の貸出や
パネル（原画・原本）展示を行います。



催しのご案内

(詳しくは館内のチラシをご覧ください。)

七夕おはなし会

日時 7月7日(金)10:30~

場所 1階 おはなしのへや

申込は不要です。

七夕にちなんだ絵本や紙芝居、ゲームを用意しています。

みんなで短冊に願い事を書いて笹にかざりましょう。



7月の行事

7月 1日(土)14:00~ えほんのじかん

7月 7日(金)10:30~ 七夕おはなし会

7月 8日(土)14:00~ おはなし会

7月13日(木)10:00~ むつみ会による
対面朗読
(ご利用を希望される方は事前にご連絡下さい。)

7月15日(土)14:00~ おはなし会

7月18日(火)~8月31日(木)
図書館を使った調べる学習コンクール
入賞作品複製展示

7月19日(水)10:00~ えほんとおはなしの会

7月20日(木)~7月31日(月)
「森 はな」特別展

7月27日(木)10:30~ 親と子で楽しむ
わらべ唄

7月29日(土)10:00~ 1日図書館員
(事前の申込が必要です。)

毎週火曜日 10:30~ えほんのもり



7月の休館日は3日(月)です。

※「らいぶらり高砂」は『高砂市立図書館ホームページ』に掲載しています。

1日図書館員

高砂市立図書館での仕事を体験してみませんか?

日時: 7月29日(土)10:00~15:00

対象: 市内在住・在学中、図書館カードを持つ

定員: 各回とも20名(応募者多数の場合は抽選)

参加費: 無料

持ち物: 図書館カード、汗拭きタオル

申込み: 7月1日(土)10時~7月17日(月)の期間に

図書館カウンターまたは電話(432-1355)でお申込み下さい。

子ども読書感想文教室

夏休みの宿題の中でも、「書き方がわからない」と特に頭を悩ませる!? 読書感想文。

今年はこの教室で、楽しく読む、書くのコツをつかみましょう。

日時: 8月3日(木) 10:00~12:00(小学1~3年生)
13:30~15:30(小学4~6年生)

場所: 2F 多目的スペース

対象: 市内在住・在学中、図書館カードを持つ小学生

定員: 各回とも20名(応募者多数の場合は抽選)

参加費: 無料

持ち物: 感想文を書く本、筆記用具、

学校指定または市販の原稿用紙を必要枚数。

申込方法: 7月15日(土)~7月31日(月)(必着)の期間に
往復はがきにてお申し込みください。

往信用裏面に住所・氏名(フリガナ)、電話番号、
小学校名、学年を、
返信用表面に返信先(住所・氏名)をご記入の上、
〒676-0805 高砂市米田町米田 927-21
高砂市立図書館「子ども読書感想文教室」係 宛。

親子夏休み科学実験教室

形が変われば強さも変わる。吊り橋が重さに耐えられるのはなぜ? ドローンがなぜ高く舞い上がる?

実験を通じて、わかりやすく解説します。

講師: 国立研究開発法人理化学研究所 関口芳弘さん

日時: 8月6日(日)13:30~15:00

場所: 2F 多目的スペース

対象: 小学4~6年生と保護者

定員: 先着20組

参加費: 無料

持ち物: 筆記用具(ノート・鉛筆・15cm~30cm程度の定規)

申込方法: 7月15日(土)10時~7月31日(月)の期間に
図書館カウンターまたは電話(432-1355)でお申込み下さい。